

RELATÓRIO DE OBRAS E AÇÕES DAS SUBPREFEITURAS DE SÃO PAULO

SUBPREFEITURA SÃO MATEUS

1º SEMESTRE DE 2020



Este relatório está disponível no site da **Subprefeitura São Mateus** e será apresentado à população no dia 17/12/2020 de acordo com o estabelecido na Iniciativa 34.f do Programa de Metas da Prefeitura de São Paulo para o biênio 2019-2020: *“desenvolver relatórios semestrais, por Subprefeitura, sobre ações e obras da Prefeitura no território, para publicação em meio eletrônico e apresentação presencial aos munícipes”*.

Subprefeito

Roberto Bernal

Equipe Técnica responsável pelo relatório

Celso Antonio de Freitas – Assessoria de Comunicação

Informações de contato

Gabinete do Subprefeito: 3397-1102

Assessoria de Comunicação : 97409-2502 celsofreitas@smsub.prefeitura.sp.gov.br

SUMÁRIO

1.	INFORMAÇÕES SOBRE A SUBPREFEITURA.....	5
1.1.	Estrutura da Subprefeitura	6
1.2.	Território de abrangência da Subprefeitura	8
1.3.	Equipamentos	9
2.	AÇÕES DE ENFRENTAMENTO DA PANDEMIA DE COVID-19.....	10
3.	ATENDIMENTOS, ZELADORIA, OBRAS, AÇÕES E ORÇAMENTO	12
3.1.	Praça de Atendimento.....	12
3.2.	Serviços de Zeladoria e Obras	20
3.2.1.	Projetos de tapa-buraco	21
3.2.2.	Manejo de árvores	22
3.2.3.	Microdrenagem mecanizada	22
3.2.4.	Limpeza de logradouros e vias públicas.....	22
3.2.5.	Outros serviços	22
3.3.	Apreensões e autos de multa	31
3.3.1.	Apreensões.....	32
3.3.2.	Autos de Multa	32
3.4.	Ações de cultura, lazer, esportes e habitação	36
3.4.1.	Cultura e Lazer	36
3.4.2.	Esportes.....	39

3.4.3.	Habitação.....	39
3.5.	Ações de comunicação, assessoria jurídica e outras	41
3.5.1.	Ações de comunicação	42
3.5.2.	Ações da Assessoria Jurídica	43
3.5.3.	Defesa Civil.....	51
3.5.4.	Outras	53
3.6.	Orçamento da Subprefeitura	54
3.6.1.	Previsão orçamentária	54
3.6.2.	Execução orçamentária mensal	55
3.6.3.	Compras e contratos.....	55
4.	PARTICIPAÇÃO SOCIAL	65
4.1.	Conselho Participativo Municipal.....	65
4.2.	Outros Conselhos e Órgãos Colegiados no território.....	66
5.	OUTRAS ATIVIDADES.....	69
6.	PROJETOS FUTUROS	70 Erro! Indicador não definido.

1. INFORMAÇÕES SOBRE A SUBPREFEITURA

Avenida Ragueb Chohfi, 1.400, Parque Industrial São Lourenço, São Mateus, São Paulo, SP, CEP 08375-000

Site: https://www.prefeitura.sp.gov.br/cidade/secretarias/subprefeituras/sao_mateus/

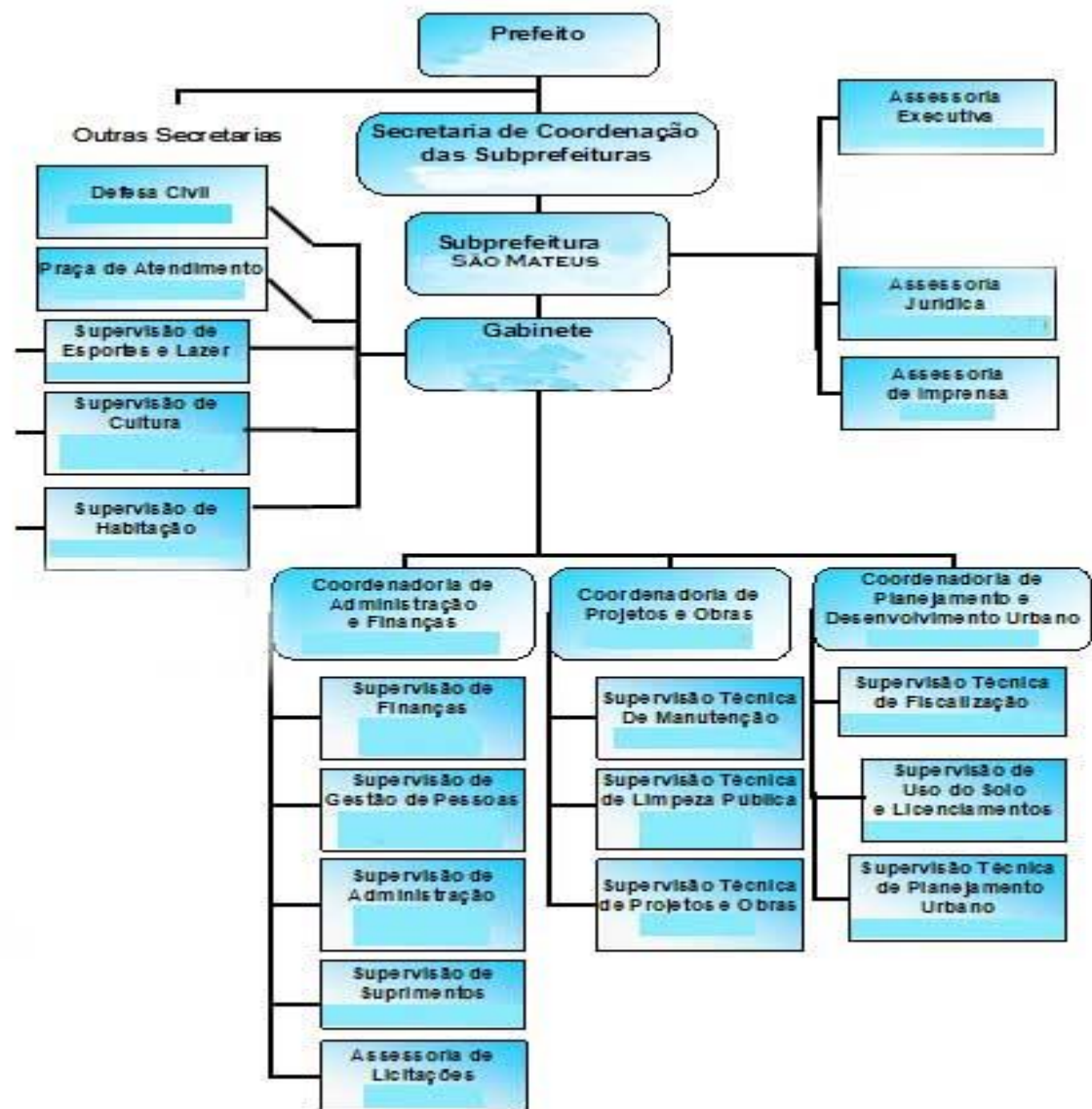

1.1. Estrutura da Subprefeitura

Coordenadores, Supervisores e Assessores

COORDENADORIA de PROJETOS e OBRAS Ricardo Francisco Pereira Cimino - Coordenador	Avenida Ragueb Chohfi, 822, Jardim Três Marias. Telefone (11) 2962-4663
COORDENADORIA de PLANEJAMENTO e DESENVOLVIMENTO URBANO Daniel Pereira da Rosa - Coordenador	Avenida Ragueb Chohfi, 1.400, Jardim Três Marias. Telefone (11) 2015-0741
COORDENADORIA de ADMINISTRAÇÃO e FINANÇAS Benedito Gonçalves Pereira - Coordenador	Avenida Ragueb Chohfi, 1.400, Jardim Três Marias. Telefone (11) 2962-2542
ASSESSORIA EXECUTIVA de COMUNICAÇÃO e IMPRENSA Celso Antonio de Freitas - Assessor de Comunicação e Imprensa	Avenida Ragueb Chohfi, 1.400, Jardim Três Marias. Telefone (11) 3397-1134
ASSESSORIA EXECUTIVA de DEFESA CIVIL Monalisa Santiago Dias Nunes - Coordenadora	Avenida Ragueb Chohfi, 1.400, Jardim Três Marias. Telefone (11) 2013-9878
ASSESSORIA JURÍDICA Jayme da Silva - Assessor Jurídico	Avenida Ragueb Chohfi, 1.400, Jardim Três Marias. Telefone (11) 3397-1106
SUPERVISÃO de HABITAÇÃO Márcio Tavares da Silva - Supervisor	Avenida Ragueb Chohfi, 1.400, Jardim Três Marias. Telefone (11) 3397-1156
SUPERVISÃO de CULTURA Marcelo de Souza Oliveira - Supervisor	Avenida Ragueb Chohfi, 1.400, Jardim Três Marias. Telefone (11) 3397-1160
SUPERVISÃO de ESPORTES e LAZER José de Souza Filho - Supervisor	Avenida Ragueb Chohfi, 1.400, Jardim Três Marias. Telefone (11) 3397-1162
COORDENADORIA de GOVERNO LOCAL Sandro Leandro Alves Hora - Coordenador	Avenida Ragueb Chohfi, 1.400, Jardim Três Marias. Telefone (11) 3397-1135

Coordenadores, Supervisores e Assessores

PRAÇA de ATENDIMENTO ao PÚBLICO
Maria Joaquina Souza Marinho - Gerente
Avenida Ragueb Chohfi, 1.400, Jardim Três Marias. Telefone (11) 3397-1129

ASSESSORIA TÉCNICA
Edgard Roberto Maia - Assessor
Avenida Ragueb Chohfi, 1.400, Jardim Três Marias.
Telefone (11) 3397-1106

1.2. Território de abrangência da Subprefeitura

Área (km ²)	População/estimativa	Densidade Demográfica (Hab/km ²)		
São Mateus	Iguatemi 24 bairros	19,60	182.376	6.513
	São Rafael 15 bairros	13,00	229.264	11.934

	São Mateus 18 bairros	13,20	288.570	10.908
	TOTAL	45,80	700.210	9.319

1.3. Equipamentos

Educação:

- CEU – 3 unid. - São Mateus, São Rafael, Alto Alegre
- Bibliotecas – 3 unid.
- Emef – 69 unid
- Educação Infantil – 112 unid.
- Etec – 1 unid.
- Sesi – 1 unid.
- Rede privada – 41 unid.

Cultura

- Casas de Cultura – 2 unid.
- Teatro – 4 unid.
- Bibliotecas – 4 unid.
- Telecentro – 5 unid.

Saúde

- Ambulatórios especializados – 4 unid.
- Saúde mental – 3 unid.
- Vigilância em saúde – 1 unid.
- UBS/Posto/Centro de Saúde – 21 unid.
- PA – 1 unidade
- Hospital – 1 unid.
- CTA/AIDS – 1 unid.

Esporte

- CDC
- Campos de rodízio
- Total: 18 unid.

Serviços

- Ecoponto – 4 unid.
- Compostagem – 1 unid
- Cooperativas de reciclagem – 3 unid.

2. AÇÕES DE ENFRENTAMENTO DA PANDEMIA DE COVID-19

- Orientação do setor de fiscalização serviço sobre o decreto da fechamento de atividades não



Grafite de conscientização sobre a Covid

aos comerciantes e prestadores de quarentena, que determinou o essenciais.

- Orientação aos municípios sobre prevenção e uso de equipamentos de proteção
- Transporte e entrega de suprimentos a famílias necessitadas.
- Parcerias com associações e organizações não governamentais, para produção de insumos de higiene, entrega de materiais e distribuição de cestas básicas.
- Orientação sobre necessidade de distanciamento e higiene em filas das agências bancárias, em que são feitos pagamentos do Auxílio Emergencial.
- Instalação de pias de higienização e entrega de sabão em pontos de concentração de pessoas em situação de rua.
- Entrega de kits de higienização, roupas e orientação a pessoas em situação de rua.
- Lavagem química nas calçadas e entrada dos equipamentos de saúde, de maior circulação de pessoas.
- Lavagem química dos pontos de passageiros.
- Parceria com a rede de Benevides, para pulverização



ônibus com maior movimentação de

drogarias Farma Conde e Auto Escola
de hipoclorito de sódio nas ruas de São

- Fornecimento de máscaras em comunidades carentes.

3. ATENDIMENTOS, ZELADORIA, OBRAS, AÇÕES E ORÇAMENTO

3.1. *Praça de Atendimento – Descomplica São Mateus – 1º semestre*

A Unidade do Descomplica é hoje responsável pelo atendimento ao público, antes concentrado na Praça de Atendimento.

Comparativo dos Meses

Mês	Atendimentos das Secretarias	Atendidos do Descomplica Digital	Total de Atendimentos	Dias que funcionou por período inteiro:	Dias que funcionou por meio período:	Média Diária
jan/20	20260	4347	24607	22	0	1118,5
fev/20	14826	5285	20111	17	1	1149,2
mar/20	9898	2387	12285	15	1	792,58
mai/20	1617	0	1617	11	0	147
jun/20	1859	0	1859	21	0	89
Total do semestre	48460	12019	60479	86	2	

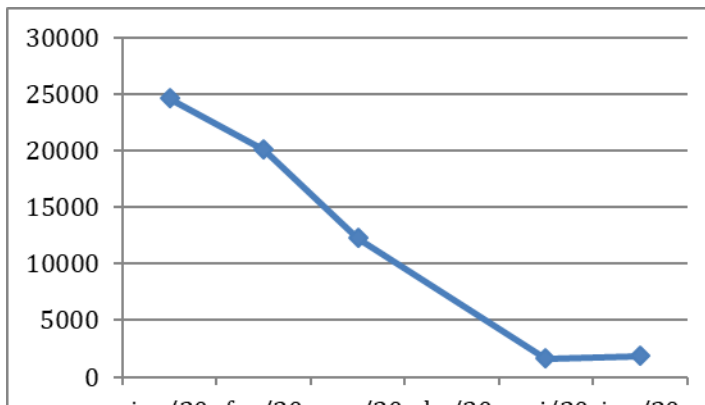

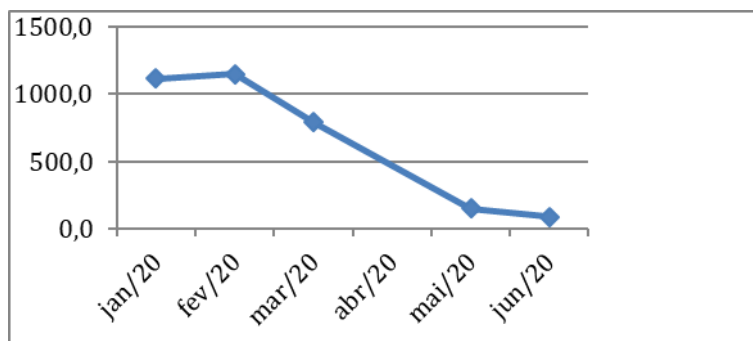

No dia 11/05/2020 foi reaberta a unidade para atendimento de Habilitação do Seguro Desemprego, Pendência de Seguro Desemprego e Auxílio Emergencial, nos dias 20, 21, 22 e 25 de maio não tivemos atendimentos devido a antecipação dos feriados de: Corpus Christi (11/06) e do Dia da Consciência Negra (20/11), do ponto facultativo no dia 22 de mai de 2020 e da antecipação para o dia 25 de maio de 2020 do feriado estadual da Revolução Constitucionalista (09/07).

Os atendimentos presenciais agora são feitos com medidas de precaução, como distanciamento, higienização das mãos, medição de temperatura na entrada.



Entrada controlada, com medição de temperatura

Mês	Tempo Médio de Espera	Tempo Média de Atendimento
jan/20	00:28:14	00:09:19
fev/20	00:13:40	00:09:42

mar/20	00:11:32	00:09:41
mai/20	00:02:43	00:08:05
jun/20	00:04:32	00:09:01

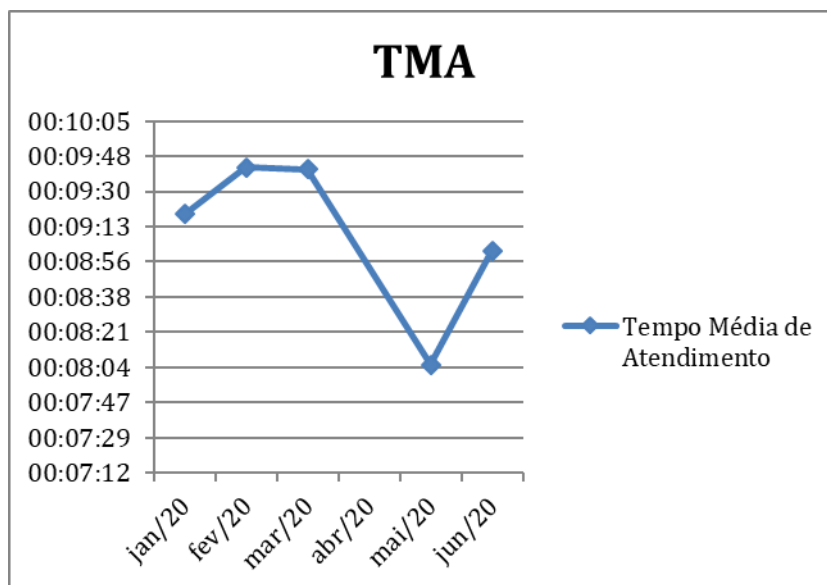

AVALIAÇÃO

Mês	Índice de Avaliação
jan/20	99,61
fev/20	99,58
mar/20	99,58

mai/20	99,53
jun/20	99,70

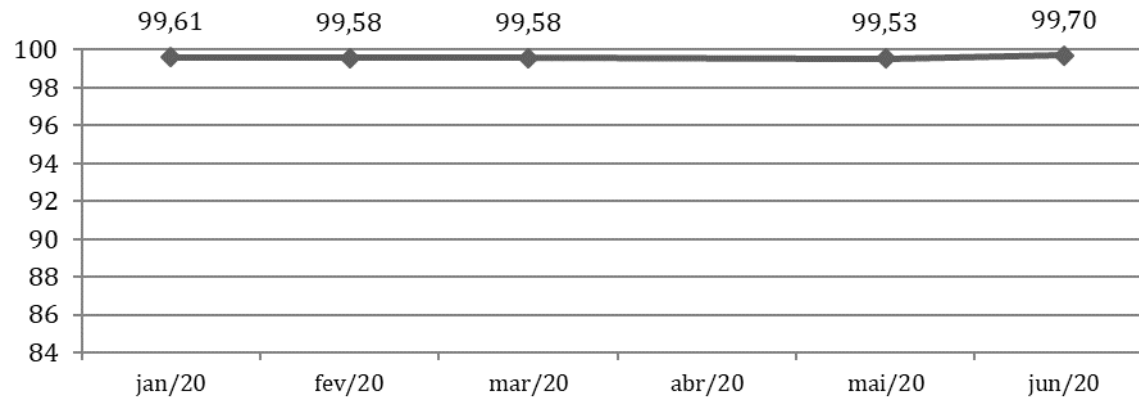

Serviço (Secretaria)	Atendidos
TRABALHO - Pendência Seguro Desemprego	1.022
TRABALHO - Habilitação Seguro Desemprego	453
TRABALHO - Solicitação do Auxílio Emergencial	358
TRABALHO - Vagas de Reagendamento	17
UNIDADES DESCOMPLICA - TRABALHO - Seguro Desemprego	7

* No relatório constam 2 atendimentos de SMADS, porém desconhecemos esses atendimentos.

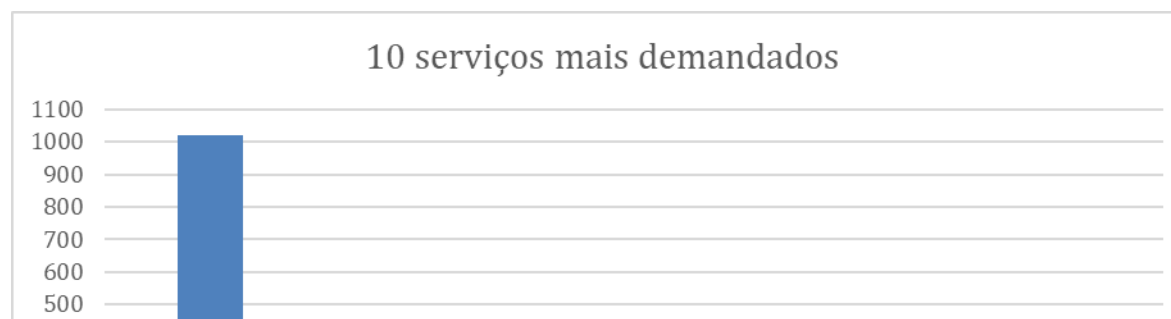

ATENDIMENTO AO MUNÍCIPE - DESCOMPLICA SÃO MATEUS

Ano - 2020

Aberto, em fase de testes, em 09/12/2019, inaugurado oficialmente em 10/01/2020. Suspensão dos serviços, pelo decreto da pandemia, em 24/03/2020, retomada do atendimento, com prévio agendamento, em 23/07/2020.

Média de atendidos ano de 2020

DESCOMPLICA SÃO MATEUS	BANCO DO BRASIL	DESCOMPLICA DIGITAL	DIREITOS HUMANOS	FAZENDA	JUNTA MILITAR	MEDIAÇÃO	OUVIDORIA	SMADS	SUBPREFEITURAS
62.357	1.748	1.123	436	5.416	6.407	243	53	9.911	2.955
TRABALHO	TRANSPORTE S	ZOOSE							
22.505	9.306	2.254							

COMO FOI SEU ATENDIMENTO?

PERCENTUAL

AVALIAÇÃO ÓTIMO E BOM	AVALIAÇÃO REGULAR E RUIM
99,61%	0,39%

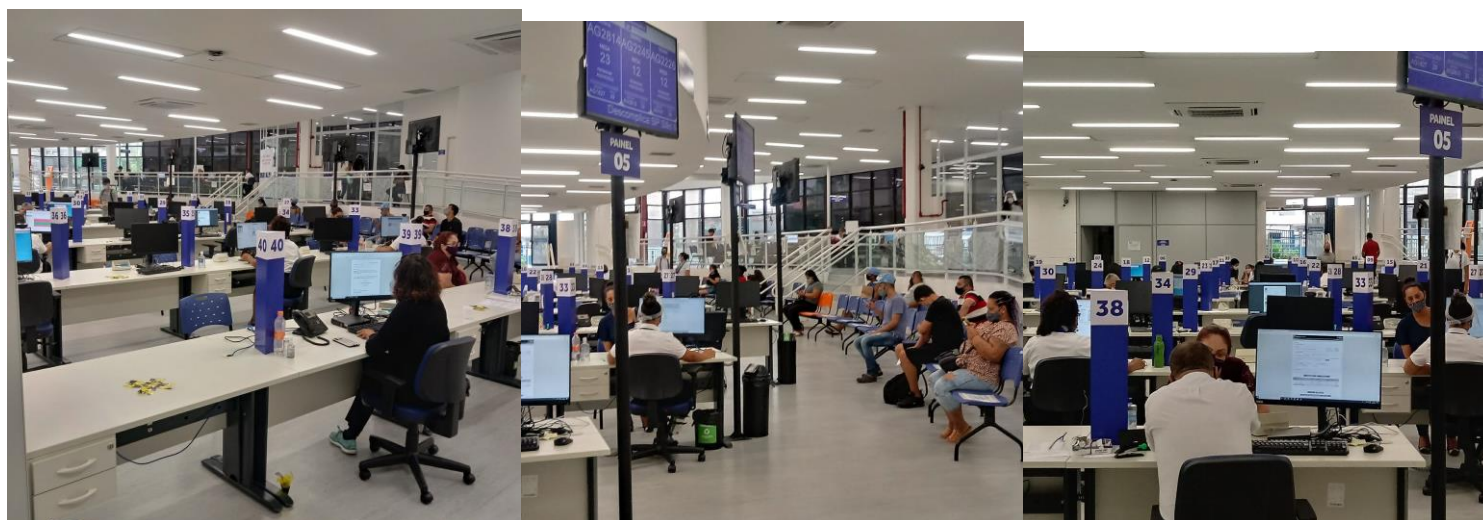

Comparativo dos Meses - Primeiro semestre

Mês/ano	Atendimentos das Secretarias	Atendidos do Descomplica Digital	Total de Atendimentos	Dias que funcionou por período inteiro:	Dias que funcionou por meio período:	Média Diária

jan.-20	20260	4347	24607	22	0	1118,5
fev.-20	14826	5285	20111	17	1	1149,2
mar.-20	9898	2387	12285	15	1	792,58
mai.-20	1617	0	1617	11	0	147
jun.-20	1859	0	1859	21	0	89
jan.-20	20260	4347	24607	22	0	1118,5

Mês/ano	Atendimentos das Secretarias	Atendidos do Descomplica Digital	Total de Atendimentos	Dias que funcionou por período inteiro:	Dias que funcionou por meio período:	Média Diária
jun.-20	1859	0	1859	21	0	89
jul.-20	1412	24	1436	0	23	61
ago.-20	3011	206	3217	21	0	153
set.-20	3046	225	3271	21	0	156
out.-20	2803	301	3104	20	0	155

3.2. Serviços de Zeladoria e Obras



Poda de árvore - Rua Cláudio Augusto

PREFEITURA DO MUNICÍPIO DE SÃO PAULO

SUBPREFEITURA SÃO MATEUS

COORDENADORIA DE PROJETOS E OBRAS

Resumo em números absolutos no ano de 2020

3.2.1. TAPA BURACO

Buracos tapados	unid	3.295
Área dos buracos tapados	M ²	31.111
Massa utilizada	Ton	6.459,86

3.2.1. PODA E REMOÇÃO DE ÁRVORES

PODA DE ÁRVORE	<i>Unid</i>	2.974,00
REMOÇÃO DE ÁRVORES	<i>Unid</i>	200,00
ÁRVORES TRANSPLANTADAS	<i>Unid</i>	-
ÁRVORES PLANTADAS	<i>unid</i>	-

3.2.3. LIMPEZA MECANIZADA DE BOCAS DE LOBO

LIMPEZA MECÂNICA BOCA LOBO		3.818,00
LIMPEZA MECÂNICA POÇO VISITA		588,00
LIMPEZA MECÂNICA RAMAIS		15.976,00
LIMPEZA MECÂNICA GALERIA		4.205,00

3.2.4. LIMPEZA MANUAL DE CÓRREGOS

Total: 64.671,00m²

3.2.5. LIMPEZA MECÂNICA DE CÓRREGOS

LIMPEZA MECÂNICA DE CÓRREGOS	<i>MI</i>	9.196,00
LIMPEZA MECÂNICA DE CÓRREGOS	<i>Ton</i>	
LIMPEZA MECÂNICA DE CÓRREGOS	<i>M²</i>	35.400,00

VIAS PÚBLICAS

REFORMA DE GUIA		331,00
TROCA DE GUIA CHAPÉU		56,00
REFORMA DE SARJETÃO		839,50

REFORMA DE SARJETAS	1262,60
REFORMA DE PASSEIO	869,00
REFORMA DE BOCA DE LOBO	1,00
TROCA DE TAMPA DE BOCA DE LOBO	531,00
REFORMA DE ESCADARIA	394,00
REFORMA DE VIELA	86,00
REFORMA DE MURO	126,00

CONSERVAÇÃO DE GALERIA

<u>REFORMA DE BOCA LOBO</u>	357,00
TROCA TAMPA DE BOCA LOBO	221,00
REFORMA DE GALERIA	421,50
REFORMA DE POÇO DE VISITA	39,00
TROCA TAMPA DE POÇO DE VISITA	31,00
REFORMA DE GUIA	447,00
REFORMA DE GUIA CHAPÉU	106,00
TROCA DE GRELHA BOCA DE LEÃO	17,00
<u>REFORMA DE BOCA LOBO</u>	357,00

LIMPEZA DE PISCINÕES

Aricanduva I, II, III, Limoeiro, Caguaçu - **81.901,31 ton**

REGULARIZAÇÃO MECÂNICA DE VIAS

REGULARIZAÇÃO MECÂNICA DE VIAS	m ²	63.660,00
REGULARIZAÇÃO MECÂNICA DE CAMPO	m ²	0,00

PONTOS VICIADOS: 246 LOCAIS**CAPACIDADE DOS RESERVATÓRIO DE AMORTECIMENTO DE CHEIAS (PISCINÕES)**

PISCINÕES		CAPACIDADE (M3)	CAPACIDADE LIVRE
ARICANDUVA I		200.000	0%
ARICANDUVA II		150.000	0%
ARICANDUVA III		320.000	0%
INHUMAS		100.000	5%
LIMOEIRO		300.000	5%
CAGUAÇU		310.000	%
	Total	1.380.000 m³	

CONTRATOS DE OBRAS E SERVIÇOS EM ANDAMENTO

RELATÓRIO MENSAL DE SERVIÇOS EXECUTADOS DE JANEIRO A NOVEMBRO DE 2020

TIPO DE SERVIÇO	QUANT.	UN	JAN	F E V	MAR	A B R	MAI	JUN	JUL	AGO	SET	OUT	NOV	TOTAL
nº buracos tapados		un	291	2 7 1	336	4 2 5	316	310,00	346,00	345,00	302,00	302,00	51,00	3295,00
area dos buracos tapados		m2	3.885	2 . 7 3 4	3.810	4 . 8 8 5	3.740	3.733	4169	4.163	3.639,00	3.639,00	616,00	31111,00
massa utilizada		ton	625,77	4 3 7 . 7 7	604,06	8 4 0 . 2	629,00	627,00	700,36	669,37	611,41	611,41	103,51	6459,86
VIAS PUBLICAS	2													
reforma de guia		ml	22	3 1	37	1 9	13	22	89	74,00	64,00	40,00	9,00	331,00

troca de guia chapéu	uni d.	41	1 2	2	0	0	0			1,00				56,00
reforma de sarjetão	ml	42	6 0	96	1 3 1	75	88	40	66,50	88,00	69,00	124,00		839,50
reforma de sarjetas	ml	151	1 1 4	63	1 0 6 , 6	109	145	35,5	189,00	202,00	73,00	110,00		1262,60
reforma de passeio	m2	107	5	95	3	105	50	183	63,00	7,00	338,00	96,00		869,00
reforna de boca de lobo	uni d.	0	0	1	0	0	0	0	0	0	0	0		1,00
troca de tampa de boca de lobo	uni d.	7	2	0	0	0	0	0		1,00	520,00	1,00		531,00
reforma de escadaria	m2	0	0	6	5	0	383	51	0	0	0	0		394,00
Reforma de Viela	m2							86	0	0	0	0		86,00
<u>reforma de muro</u>	m2	26	0	100	0	0	0	0	0	0	0	0		126,00
CONSERVAÇÃO DE GALERIA	2													

reforma de boca lobo	uni d.	59	33	17	5	1	23	5,00	0	57,00	41,00	116,00	357,00
troca tampa de boca lobo	uni d.	39	27	25	15	1	9	4,00	25,00	14,00	2,00	60,00	221,00
reforma de galeria	ml	6	28	3	34	66	42	59,00	72,00	29,00	42,00	40,00	421,50
reforma de poço de visita	uni d.	6	0	1	1	0	3	0	0	8,00	7,00	13,00	39,00
troca tampa de poço de visita	uni d.	3	7	1	0	2	3		15,00				31,00
reforma de guia	ml	1	0	0	0	73	33	125,00	21,00	66,00	64,00	64,00	447,00
reforma de guia chapeu	m	0	9	10	46	0	0	3,00	6,00	15,00	6,00	11,00	106,00
troca de grelha boca de leão	uni d	3	2	1	2	3	5	1,00	0	0	0	0	17,00
													0,00
LIMPEZA MECANIZADA DE BOCAS DE LOBO	1 equipamento	uni d											
limpeza mecânica boca lobo	uni d	474	67	1066	81	781	683	511	402	402	257	503	3.8

				8			9							18,00	
limpeza mecânica poço visita	uni d	73	9 2	126	1 4 7	150	71	92	62	87	76	130		8,00	58
limpeza mecânica ramais	uni d	3469	3 5 2 5	3425	2 9 5 2	2605	2175	1721	1153	1276	914	1772		976,00	15.
limpeza mecânica galeria	uni d	647	9 2 3	927	8 6 7	841	493	467	446	486	376	649		05,00	4.2
LIMPEZA MANUAL DE CÓRREGOS	<i>qtde</i>														
limpeza manual de córregos	4 m2	33.399	2 8 7 8 2	33.826	3 0 8 4 5	26.062	34.901	38.334	30.969	37.330	23.276	33.248		671,00	64.
LIMPEZA MECANICA DE CÓRREGOS	<i>equipamento</i>														
limpeza mecânica de córregos	ml	1.360	1 2 4 0	1.570	1 2 0 0	1.916	1910,00	0	0	0	0	0		96,00	9.1

**limpeza
mecânica de
córregos**

ton	0	0	0	0	929,27	2323,00	1371,08	1264,03	1918,88	827,76	2033,08
-----	---	---	---	---	--------	---------	---------	---------	---------	--------	---------

limpeza
mecânica de
córregos

m2	5.250	5	6.550	8	9.400	0,00	0	0	0	0	0
							
		8	4	0	0						
		0	0	0	0						

35.
400,00

**LIMPEZA DE
PISCINÕES**

**equipame
nto**

Aricanduva I, II,
III, Limoeiro,
Caguaçu

ton	4.771,84	1	9.025,61	9	6.664,98	6646,58	10654,00	7059,93	2004,52	7270,54	7101,32
		1	.	.	1	0	0	0	0	0	0
		.	6	0	0	0	0	0	0	0	0
		0	1	,	0	0	0	0	0	0	0
		1	9	0	0	0	0	0	0	0	0
		,	9	0	0	0	0	0	0	0	0
		9	9	0	0	0	0	0	0	0	0

81.
901,31

**REGULARIZAÇÃ
O MECÂNICA DE
VIAS**

**1
equipa**

mento

regularização
mecânica de vias

m2	6.900	1	13.260	3	20.700	0	0	0	0	0	0
		8	.	.	9						
		.	9	0	0						
		9	0	0	0						
		0	0	0	0						
		0	0	0	0						

63.
660,00

regularização mecânica de campo	m2	0	0	0	0	0	0	0	0	0	0	0	0	0,00
---------------------------------	----	---	---	---	---	---	---	---	---	---	---	---	---	------

TIPO DE SERVIÇO	QUANT.	UNI D.	JANEIRO	F E V E R E I R C	MARÇO	A MAIO B R I L	JUNH O	JULH O	AGOS TO	SET	OUT	NOV .	D EZ	TOTAL
ÁREAS VERDES	4	m2												
<i>corte de grama</i>		m2	444.100,00	400393	449.520	42303	409.430,00	454.130,00	456.380,00	422.350,00	417.615	360.025,00	488.220	4.725.243,00
PODA E REMOÇÃO	2	uni d												

DE ÁRVORES

poda de árvore	uni d.	333	2 5 1	288	2 0 2	359	259	415	369	250	52	196		
													74,00	2.9
remoção de árvores	uni d.	33	1 8	26	1 2	26	19	9	19	24	3	11		
													0,00	20
árvores transplantadas	uni d.	0	0 0		0 0	0		0	0	0	0	0		-
arvores plantadas		0	0 0		0 0	0		0	0	0	0	0		-

PONTOS
VICIADOS (246
LOCAIS)

CAPACIDADE DOS RESERVATÓRIO DE
AMORTECIMENTO DE CHEIAS (PISCINÕES)

PISCINÕES	CAPACIDADE (M3)	CAPACIDADE
-----------	------------------	------------

		LIVRE
ARICANDUVA I	200.000	0 %
ARICANDUVA II	150.000	4 0 %
ARICANDUVA III	320.000	8 0 %
INHUMAS	100.000	9 5 %
LIMOEIRO	300.000	3 5 %
CAGUAÇU	310.000	0 %
CONTRATOS DE OBRAS E SERVIÇOS EM ANDAMENTO		

3.3. Apreensões e autos de multa

Apreensões

MÊS	ANO	QUANTIDADE DE SACOS
-----	-----	---------------------

JAN	2020	3
FEV	2020	96
MAR	2020	24
ABR	2020	0
MAI	2020	0
JUN	2020	0
	TOTAL	123

RECOLHIMENTO DE CARÇAÇAS

JAN	2020	5
FEV	2020	32
MAR	2020	37
ABR	2020	0
MAI	2020	0
JUN	2020	0
	TOTAL	74

RECOLHIMENTO DE CARÇAÇAS

MÊS	ANO	QUANTIDADE
JUL	2020	6
AGO	2020	4
SET	2020	3
OUT	2020	0
NOV	2020	0

	TOTAL	13
--	-------	----

Apreensões de mercadorias:

Em julho, agosto, setembro, outubro e novembro houve apenas orientação aos ambulantes, em respeito às dificuldades econômicas, trazidas pela pandemia.

3.3.2. Autos de Multa

EVENTO				
2º Semestre	Quantidade	Valor	Quantidade	Total Geral
Autos de Multa - Cadastrados	17	2.580.116,60	46	3.519.658,14
Autos de Multa - Arrecadados	2	92.859,62	5	112.552,27
Autos de Multa - Cancelados	0	0,00	1	24,393,60

Autos de Multa - Retificados	0	0,00	0	0,00
Autos de Multa - Estornados	0	0,00	0	0,00
Autos de Multa - Inscritos em JUD	0	0,00	8	155.549,30
Autos de Multa - Negados em JUD	1527	617.492,84	1528	641.886,44
Autos de Multa Formalizados no PPI	0	0,00	0	0,00
Autos de Multa Romp./Cancel. No PPI	0	0,00	0	0,00
Notificações Entregues	28	2.382.101,64	48	2,593.074,45
Notificações não Entregues	20	375.825,69	34	1.039.595,46

Defesas Recons. Defesas Interpostas	3	2.090.969,11	4	2.148.054,83
Defesas Recons. Defesas Mantidas	0	0,00	0	0,00
Defesas Recons. Defesas Canceladas	0	0,00	0	0,00
Recursos Secr. Prep. Ext. Interpostos	3	17.479,75	3	17.479,75
Recursos Secr. Pref. Extem. Mantidas	0	0,00	0	0,00
Recursos Secr. Pref. Extem. Cancelados	0	0,00	0	0,00
TOTAL	1600	8,156.845,25	1677	10.252.244,24

3.4. Ações de cultura, lazer, esportes e habitação

3.4.3. Cultura e Lazer

- 1- Em 15/02, apoio ao carnaval de rua, com o desfile do bloco São Mateus em Movimento, entre as 10h e 18h.



- 2- Evento comemorativo dos 54 anos do Jardim Santo André, realizado das 9 às 14h, no espaço público cedido à Força Cultural, rua Jorge Carlos de Almeida, 30, no dia 7 de março.



- 3- Homenagem ao Dia Internacional da Mulher, em 09/03, no auditório da Subprefeitura São Mateus, em parceria com o Descomplica.

Segundo semestre:

SUBPREFEITURA SÃO MATEUS

COORDENADORIA DE GOVERNO LOCAL

SUPERVISÃO DE CULTURA

ATENDIMENTO/INFORMAÇÕES VIA E-mails e Whatsapp	23
VISITAS ENTIDADES	
AUDIÊNCIA	
ANIVERSÁRIO DE BAIRRO *	Aniversário Pq. S. Rafael
	Aniversário São Mateus
Feiras e exposições de artesanato *	
PALESTRAS	
AGENDAMENTO SALA MULTIUSO	
DOCUMENTOS EXECUTADOS PARA EMPRÉSTIMO DE PALCO/TENDA/TABLADO e OFÍCIOS	

INSCRIÇÃO/CADASTRO PARA FEIRA DE ARTE E ARTESANATO E COMIDA TÍPICA E AGRICULTURA ORGÂNICA	
PARTICIPAÇÃO C/ APRESENTAÇÕES ARTÍSTICAS EM PROGRAMAS/ PROJETOS	

*** NÃO REALIZADOS DEVIDO A PANDEMIA – CORONAVIRUS – COVID 19.
OBEDECENDO O DECRETO 59.283 DE 16/03/2020 art. 18, 19.**

3.4.4. Esportes

Equipamentos

CDC – 12 unid.

Clubes Esportivos – 02 unid.

Campos de rodízio – 12 unid.

Com a pandemia do coronavírus, a Supervisão de Esportes suspendeu as atividades esportivas e tem mantido contatos com os representantes das agremiações e associações, para a troca de ideias, verificação de demandas passíveis de atendimento nesse período, orientações para utilização de equipamentos e espaços municipais. Manteve a rotina administrativa.

3.4.5. Habitação

Atendimentos no Cadastro de Habitação – 1º semestre de 2020	
--	--

Janeiro	64
Fevereiro	155
Março	191
Total	410

*De abril a novembro de 2020 ficou suspenso o atendimento presencial, em obediência ao decreto **59.283 DE 16/03/2020 art. 18, 19.**

Total de atendimentos no ano: 410

Principal destaque do semestre foi a conclusão da obra e documentação do Residencial Chafariz de Pedra, no Distrito do Iguatemi, com 768 unidades, com a assinatura dos contratos e início da ocupação, por famílias removidas por obras de urbanização e de áreas de riscos do Parque das Flores e do Jardim São Francisco. Beneficiadas 254 famílias do Parque das Flores e outras 504 do Jardim São Francisco.

Com a pandemia do coronavírus, a supervisão de habitação suspendeu o cadastramento de famílias nos programas habitacionais do município e tem mantido contatos com os representantes de associações de moradores, para a troca de ideias, verificação de demandas passíveis de atendimento e orientações sobre a perspectiva de volta do atendimento presencial.

3.5.1. Ações de comunicação

A Assessoria Executiva de Comunicação e Imprensa continuou a ter expressivo crescimento na divulgação de informações, com uma média de dois fatos de destaque publicados por dia, com pelo menos uma publicação nos fins de semana e feriados. Desta forma, deixamos bem informados o munícipe de São Mateus e interessados em conhecer melhor a região.

Em 08/07/2020 a página institucional da Subprefeitura no Facebook contabilizava 2.929 seguidores, a do Instagram, 1.534, na mesma data. As principais informações publicadas nestas mídias são replicadas no site. Para haver frequência de acesso ao Facebook, enviamos uma média de três links de acesso mensais, com um ou mais temas de relevância para uma lista de contatos de WhatsApp do celular corporativo, para cerca de 100 pessoas, número não fixo, por estar o envio focado no interesse do grupo de receptores, com sugestão de compartilhamento. São informações de prestação de serviço e úteis no dia a dia do munícipe.

Com o início da quarentena de prevenção ao alastramento da Covid-19, houve rompimento de contrato com o estagiário que fazia as atualizações institucionais do site, o que tem prejudicado a publicação de determinados documentos, por dificuldades técnicas e acúmulo de trabalho do assessor. Porém, as informações e principalmente as orientações de interesse geral do munícipe têm sido apresentadas com regularidade e em determinados momentos, em maior volume, pela necessidade deste momento.

A meta para o próximo semestre é continuar o crescimento, com temas de interesse do cidadão, respeitando a entrada em vigor da legislação eleitoral.

SEGUNDO SEMESTRE

Coordenadoria de Comunicação e Imprensa

A página de Facebook da Subprefeitura São Mateus evoluiu para 3048 em novembro de 2020, pequeno crescimento devido à suspensão de publicações, em respeito à legislação eleitoral. O perfil do Instagram, contabiliza um total de 1664 seguidores e 349 publicações postadas. Foi mantido o status de página acessível para o site da Subprefeitura.



Certificado de Acessibilidade Digital

A Prefeitura de São Paulo, por meio da Comissão Permanente de Acessibilidade (CPA) e das Secretarias abaixo listadas, confere à

Subprefeitura São Mateus

o Selo de Acessibilidade Digital, em razão do seu site estar acessível, atendendo aos critérios estabelecidos no Modelo de Acessibilidade em Governo Eletrônico (eMAG), do Governo Federal, e conforme as diretrizes de verificação previstas na Portaria nº 28/SMPED-GAB/2019.

Renovação 30/06/2020, válido até 30/06/2022.



**COMUNICAÇÃO
INOVAÇÃO E
TECNOLOGIA
PESSOA COM
DEFICIÊNCIA**



3.5.2 assessoria jurídica

Jurídico

Estatísticas da Unidade – SUB-SM/GAB/ASSESSORIA JURÍDICA

1º semestre de 2020

Período: 01/01/2020 a 30/06/2020

A Assessoria Jurídica tem como atribuição a consultoria e o assessoramento jurídico interno; emissão de pareceres em processos enviados pelas unidades desta Subprefeitura bem como de outras Secretarias; e o devido assessoramento na elaboração de atos normativos (por exemplo: portaria) e nos processos de Licitação (pareceres e despachos).

Seguem as tabelas com a síntese das ações executadas durante o semestre.

PROCESSOS GERADOS NO PERÍODO - 2020							
tipo	Jan	Fev	Mar	Abr	Mai	jun	Total
Comunicações administrativas Memorando			1				1
Comunicações Administrativas: ofício		1	1			1	3
Total geral:							4

Processos em Tramitação no Período

Tipo	Quantidade
(SF) ANÁLISE DE ISENÇÕES E INCENTIVOS FISCAIS	1
ACOMPANHAMENTO DE CONTENCIOSO ADMINISTRATIVO E JUDICIAL	3
ÁREA PÚBLICA: AÇÕES DE USUCAPIÃO E RETIFICAÇÃO	17
ATOS NORMATIVOS: DECRETO DE UTILIDADE PÚBLICA	1
ATOS NORMATIVOS – PORTARIA	1
ATOS NORMATIVOS: PROCEDIMENTO INTERNO	3
CELEBRAÇÃO DE TERMOS DE COOPERAÇÃO PARA MELHORIAS URBANAS E CONSERVAÇÃO DE ÁREAS	11
COMPRAS: ACIONAMENTO DE ATAS DE REGISTRO DE PREÇOS PRÓPRIA/PARTICIPANTE	3
COMPRAS:ADESÃO E ATA DE REGISTRO DE PREÇOS – NÃO PARTICIPANTE	1
COMUNICAÇÃO DE DECISÃO JUDICIAL E PEDIDO DE INFORMAÇÃO	23
COMUNICAÇÕES ADMINISTRATIVAS: MEMORANDO	12
COMUNICAÇÕES ADMINISTRATIVAS: OFÍCIO	169
CONVIAS: AUTORIZAÇÃO DE LIGAÇÃO DOMICILIAR EXECUTADA SEM ALVARÁ DE INSTALAÇÃO	1
DÍVIDA ATIVA: RENEGOCIAÇÃO DE DÍVIDA	1
ENCAMINHAMENTO DE DENÚNCIAS RECEBIDAS PELA OUVIDORIA GERAL DO MUNICÍPIO	1
FISCALIZAÇÃO AMBIENTAL	1
FISCALIZAÇÃO : SEGURANÇA DE EDIFÍCIOS – DESINTERDIÇÃO	1
LICITAÇÃO: CONCORRÊNCIA	1
LICITAÇÃO: CONCORRÊNCIA – REGISTRO DE PREÇO	1
LICITAÇÃO: CONVITE	13
LICITAÇÃO: DEVOLUÇÃO OU SUBSTITUIÇÃO DE GARANTIA DEPOSITADA A TÍTULO DE CAUÇÃO	2
LICITAÇÃO: DISPENSA	3
LICITAÇÃO: GESTÃO DE CONTRATOS	16
LICITAÇÃO: OBRA PÚBLICA	1
LICITAÇÃO: PREGÃO ELETRÔNICO	13
LICITAÇÃO: PREGÃO ELETRÔNICO – REGISTRO DE PREÇO	6
LICITAÇÃO: TOMADA DE PREÇOS	11
MULTAS: APLICAÇÃO DE PENALIDADE	1
MULTAS: CANCELAMENTO	2
MULTAS: RECURSO	1
NOTIFICAÇÃO EXTRAJUDICIAL	1

PAF: SOLICITAÇÃO DE INFORMAÇÕES FISCAIS	1
PAGAMENTOS: BENEFÍCIOS (AUXÍLIO-ALIMENTAÇÃO, AUXÍLIO-REFEIÇÃO E AUXÍLIO-TRANSPORTE)	3
PAGAMENTOS: COMPRAS	6
PAGAMENTOS: CONCESSIONÁRIAS (ÁGUA, LUZ, GÁS E TELEFONE)	7
PAGAMENTOS: CONTRATAÇÕES	1
PAGAMENTOS: RESSARCIMENTOS	2
PEDIDO DE CÓPIA DIGITAL DE PLANTA DE MELHORAMENTO	1
PROCEDIMENTOS DISCIPLINARES: APURAÇÃO PRELIMINAR	1
SAÚDE DO SERVIDOR: ACIDENTE DE TRABALHO E AUXÍLIO ACIDENTÁRIO	1
SOLICITAÇÃO DE ATESTADO DE CAPACIDADE TÉCNICA	17
TOTAL:	363

ESTATÍSTICAS DA UNIDADE – SUB-SM/GAB/ASSESSORIA JURÍDICA

1º SEMESTRE DE 2020

Tipo	Jan	Fev	Mar	Abr	Mai	jun	Total
DESPACHO AUTORIZATÓRIO	35	26	24	23	15	32	155
DESPACHO DE ABERTURA DE LICITAÇÃO		1		2	1		4
DESPACHO DE HOMOLOGAÇÃO DE LICITAÇÃO			1		1		2
ENCAMINHAMENTO						1	1
INFORMAÇÃO	114	123	142	101	85	152	717
INFORMAÇÃO DE PUBLICAÇÃO	36	20	30	26	17	33	164
MEMORANDO SEI			11				1
OFÍCIO						1	1
PORTARIA					1		1
TERMO DE ENCERRAMENTO		3					3
TERMO DE REABERTURA DE PROCESSO		1				1	2
Total geral:	185	174	198	154	120	220	1051

Segundo semestre

Período de 01/07/2020 a 23/11/2020

tipo	jul	ago	ste	out	nov	Total
COMUNICAÇÕES ADMINISTRATIVAS MEMORANDO					2	2
COMUNICAÇÕES ADMINISTRATIVAS: OFÍCIO	2	3		2	4	11
GESTÃO DE PESSOAS: SUBSTITUIÇÃO		2	1			3
USO E OCUPAÇÃO DO SOLO: CERTIDÃO DE USO E OCUPAÇÃO DO SOLO					2	2
Total geral:	2	5	1	2	8	18

Processos em Tramitação no Período	
Tipo	Quantidade
AÇÕES DE DESAPROPRIAÇÃO DE IMÓVEIS	1
ACOMPANHAMENTO DE CONTENCIOSO ADMINISTRATIVO E JUDICIAL	3
ACOMPANHAMENTO DE INQUÉRITO CIVIL	1
ÁREA PÚBLICA: CONCESSÃO DE USO	1
ÁREA PÚBLICA: AÇÕES DE USUCAPIÃO E RETIFICAÇÃO	10
ATOS NORMATIVOS: INSTRUÇÃO NORMATIVA	1
ATOS NORMATIVOS: PROCEDIMENTO INTERNO	5
BENS PATRIMONIAIS: INCORPORAÇÃO	1
CELEBRAÇÃO DE PARCERIAS E CONGÊNERES PARA PROJETOS A ATIVIDADES ARTÍSTICAS E CULTURAIS	4
CELEBRAÇÃO DE TERMOS DE COOPERAÇÃO PARA MELHORIAS URBANAS E CONSERVAÇÃO DE ÁREAS	10
COMPRAS: ACIONAMENTO DE ATAS DE REGISTRO DE PREÇOS PRÓPRIA/PARTICIPANTE	8
COMPRAS:ADESÃO E ATA DE REGISTRO DE PREÇOS – NÃO PARTICIPANTE	2

COMUNICAÇÃO DE DECISÃO JUDICIAL E PEDIDO DE INFORMAÇÃO	15
COMUNICAÇÕES ADMINISTRATIVAS: MEMORANDO	13
COMUNICAÇÕES ADMINISTRATIVAS: OFÍCIO	180
CONTROLE E USO DE VIAS PÚBLICAS – EXPANSÃO DE REDE	1
DESATIVAÇÃO DE CLUBE DA COMUNIDADE - CDC	1
EMPENHAMENTO, LIQUIDAÇÃO E PAGAMENTO DE BENEFÍCIOS HABITACIONAIS	1
ENCAMINHAMENTO DE DENÚNCIAS RECEBIDAS PELA OUVIDORIA GERAL DO MUNICÍPIO	1
FISCALIZAÇÃO: INTIMAÇÃO	1
FISCALIZAÇÃO : SEGURANÇA DE EDIFÍCIOS – DESINTERDIÇÃO	1
GESTÃO DE PESSOAS: SUBSTITUIÇÃO	3
LICITAÇÃO: CONCORRÊNCIA	1
LICITAÇÃO: CONVITE	24
LICITAÇÃO: DEVOLUÇÃO OU SUBSTITUIÇÃO DE GARANTIA DEPOSITADA A TÍTULO DE CAUÇÃO	3
LICITAÇÃO: DISPENSA	10
LICITAÇÃO: GESTÃO DE CONTRATOS	5
LICITAÇÃO: INEXIBILIDADE DE PREÇO	1
LICITAÇÃO: PREGÃO ELETRÔNICO	14
LICITAÇÃO: PREGÃO ELETRÔNICO – REGISTRO DE PREÇO	12
LICITAÇÃO: TOMADA DE PREÇOS	8
MULTAS: APLICAÇÃO DE PENALIDADE	1
MULTAS: CANCELAMENTO	1
PGAMENTOS: CONTRATAÇÕES	1
PEDIDO DE CÓPIA DIGITAL DE PLANTA DE MELHORAMENTO	1
SOLICITAÇÃO DE ATESTADO DE CAPACIDADE TÉCNICA	22
SOLICITAÇÃO DE PODA E REMOÇÃO E ÁRVORE INTERNA	1
USO E OCUPAÇÃO DO SOLO: CERTIDÃO DE USO E OCUPAÇÃO DO SOLO	2
TOTAL:	371

ESTATÍSTICAS DA UNIDADE – SUB-SM/GAB/ASSESSORIA JURÍDICA

2º SEMESTRE DE 2020

Tipo	JUL	AGO	SET	OUT	NOV	Total
COMUNICADO					1	1
DESPACHO AUTORIZATÓRIO	41	20	27	15	24	127
DESPACHO DE ABERTURA DE LICITAÇÃO	4	5	4	11	6	30
DESPACHO DE HOMOLOGAÇÃO DE LICITAÇÃO		4	5	2	7	18
INFORMAÇÃO	129	204	153	147	114	747
INFORMAÇÃO DE PUBLICAÇÃO	43	36	30	31	35	175
MEMORANDO SEI			1		1	2
OFÍCIO	10	6	14	13	3	46
TERMO DE ENCERRAMENTO				2	1	3
TERMO DE REABERTURA DE PROCESSO			2		2	4
Total geral:	227	275	237	221	194	1154

3.5.4. outras

Assessoria Técnica - Atendimento Ambiental

1 - RECLAMAÇÃO DE SERVIÇO NÃO REALIZADO

- ° Poda de árvore: 05
- ° Corte de mato: 01
- ° Corte de árvore: 12
- ° Iluminação pública: 01

2 - SOLICITAÇÃO DE SERVIÇO / ÁREA PÚBLICA

- ° Plantio de mudas de árvores: 07
- ° Área pública para Termo de Cooperação: 03

° Informações diversas: 20

3 - SERVIÇO REALIZADO

° Vistoria para Termo de Cooperação: 13

° Vistoria para Agricultura: 07*

° Vistoria para plantio de mudas de árvores: 01

° Orientação para proposta de Termo de Cooperação: 03

° Participação em Conselhos de Meio Ambiente (CADES/SUB-SM e CG-APACarmo): 11

° Participação no Comitê da Bacia Hidrográfica do Alto Tietê (câmara técnica e/ou grupo de trabalho): 05

° Elaboração de relatórios e informações técnicas: 23

° Elaboração de outros documentos (minutas de ofício e similares, lavratura de atas, etc.): 14

* Neste caso, na maioria das vezes, acompanhando o servidor Vicente Domingos Moreira.

3.5.5. Defesa Civil

Defesa Civil de São Mateus

Atendimentos em 2020

jan	fev	mar	abr	mai	jun	jul	ago	set	out	nov	total
65	39	38	13	16	18	23	31	30	25	38	336

Discriminação dos atendimentos:

Quedas de árvores/galhos

Desabamento

Escorregamento

Alagamento

A Defesa Civil de São Mateus deu retaguarda e participou das ações de combate ao alastramento da Covid-19 na região, com acompanhamento nas blitzes de orientação no comércio e distribuição de suprimentos a famílias necessitadas e acolhimento a pessoas em situação de rua.

Realizou as ações de vistorias, aconselhamento, interdição e análise de áreas de risco, possibilidades de acidentes e avarias a bens. Atendeu com presteza às solicitações dos departamentos da Subprefeitura, em especial do Gabinete do Subprefeito, CPDU e Obras.



Laudo emitido para queda de laje, na Rua Senador Filinto Muller, com vítima fatal

3.5.6. Outras

Parceria com a Sabesp – Companhia de Saneamento Básico do Estado de São Paulo, para implantação da rede provisória de água, com tarifa social, em ocupações já caracterizadas como bairro formado, como é o caso do Pinheirinho e Parque das Flores.



Instalação de rede pelo Água Legal e doação de caixas d'água

3.6. Orçamento da Subprefeitura

Comparativo orçamentário

Orçamento de 2019: R\$ 57.061.287,02

Orçamento de 2020: R\$65.026.445,06

Previsão orçamentária para 2021: R\$ 39.520.000,00

Principais empenhos:

- Salários
- Zeladoria
- Emendas parlamentares

3.6.2. Execução orçamentária mensal



PREFEITURA DO MUNICÍPIO DE SÃO PAULO

Exercício: 2020

Situação dos Projetos/Atividades
ÓRGÃO: 70 - Subprefeitura São Mateus / UNIDADE: 10 - Administração da Subprefeitura / MÊS: Abril

R\$

Conta Despesa	Descrição	Orçado Atual	Empenhado Mês	Empenhado Ano	Saldo Reservas	Saldo Orçado s/ Congelamento
Órgão: 70 Subprefeitura São Mateus						
Unidade: 10 Administração da Subprefeitura						
Dotação: 70.10.04.122.3012.2803 - Manutenção e Operação dos Conselhos e Espaços Participativos Municipais						
33903000 00	Material de Consumo	3.000,00	0,00	0,00	0,00	3.000,00
33903900 00	Outros Serviços de Terceiros - Pessoa Jurídica	9.600,00	0,00	0,00	0,00	9.600,00
44905200 00	Equipamentos e Material Permanente	3.000,00	0,00	0,00	0,00	3.000,00
Total das Categorias Econômicas		15.600,00	0,00	0,00	0,00	15.600,00
Dotação: 70.10.04.122.3024.2403 - Manutenção e Operação do Descomplica SP - Programa de Metas 33.b						
33903000 00	Material de Consumo	30.000,00	0,00	0,00	0,00	30.000,00
33903900 00	Outros Serviços de Terceiros - Pessoa Jurídica	170.000,00	0,00	0,00	39.188,42	130.811,58
Total das Categorias Econômicas		200.000,00	0,00	0,00	39.188,42	160.811,58
Dotação: 70.10.04.126.3011.2818 - Aquisição de Materiais, Equipamentos e Serviços de Informação e Comunicação						
33903000 00	Material de Consumo	34.100,00	0,00	0,00	0,00	34.100,00
33904000 00	Serviços de Tecnologia da Informação e Comunicação - Pessoa Jurídica	250.000,00	0,00	44.400,00	10.752,00	194.848,00
44905200 00	Equipamentos e Material Permanente	250.000,00	0,00	0,00	0,00	250.000,00
Total das Categorias Econômicas		534.100,00	0,00	44.400,00	10.752,00	478.948,00
Dotação: 70.10.13.392.3001.6354 - Programação de Atividades Culturais						
33903900 00	Outros Serviços de Terceiros - Pessoa Jurídica	52.800,00	0,00	0,00	0,00	52.800,00
Total das Categorias Econômicas		52.800,00	0,00	0,00	0,00	52.800,00
Dotação: 70.10.15.122.3024.2100 - Administração da Unidade						
31901100 00	Vencimentos e Vantagens Fixas - Pessoal Civil	12.508.990,00	0,00	2.765.289,47	0,00	9.741.700,53
33900800 00	Outros Benefícios Assistenciais do Servidor e do Militar	5.305,39	0,00	1.741,44	0,00	3.563,95
33903000 00	Material de Consumo	329.240,00	0,00	24.956,72	18.015,69	288.267,59
33903300 00	Passagens e Despesas com Locomoção	118.510,00	0,00	84.000,00	32.510,00	0,00
33903700 00	Locação de Mão-de-Obra	1.000,00	0,00	0,00	0,00	1.000,00
33903900 00	Outros Serviços de Terceiros - Pessoa Jurídica	3.880.464,00	-88.815,87	3.451.152,14	408.311,88	0,00
33904600 00	Auxílio-Alimentação	1.450.000,00	106.799,05	465.328,13	0,00	884.671,87
33904700 00	Obrigações Tributárias e Contributivas	65.547,90	0,00	64.547,90	0,00	1.000,00
33904800 00	Auxílio-Transporte	170.000,00	8.174,49	36.367,83	0,00	133.632,17
44905200 00	Equipamentos e Material Permanente	18.000,00	0,00	0,00	0,00	18.000,00
Total das Categorias Econômicas		18.524.057,29	26.157,87	6.893.383,63	457.837,55	11.172.838,11
Dotação: 70.10.15.451.3011.1025 - Projeto Básico de Construção da Sede da Subprefeitura						



PREFEITURA DO MUNICÍPIO DE SÃO PAULO

Exercício: 2020

Situação dos Projetos/Atividades
ÓRGÃO: 70 - Subprefeitura São Mateus / UNIDADE: 10 - Administração da Subprefeitura / MÊS: Maio

R\$

Conta Despesa	Descrição	Orçado Atual	Empenhado Mês	Empenhado Ano	Saldo Reservas	Saldo Orçado s/ Congelamento
Orgão: 70 Subprefeitura São Mateus						
Unidade: 10 Administração da Subprefeitura						
Dotação: 70.10.04.122.3012.2803 - Manutenção e Operação dos Conselhos e Espaços Participativos Municipais						
33903000 00	Material de Consumo	3.000,00	0,00	0,00	0,00	3.000,00
33903900 00	Outros Serviços de Terceiros - Pessoa Jurídica	9.600,00	0,00	0,00	0,00	9.600,00
44905200 00	Equipamentos e Material Permanente	3.000,00	0,00	0,00	0,00	3.000,00
Total das Categorias Econômicas		15.600,00	0,00	0,00	0,00	15.600,00
Dotação: 70.10.04.122.3024.2403 - Manutenção e Operação do Descomplica SP - Programa de Metas 33.b						
33903000 00	Material de Consumo	30.000,00	0,00	0,00	0,00	30.000,00
33903900 00	Outros Serviços de Terceiros - Pessoa Jurídica	170.000,00	0,00	0,00	39.188,42	130.811,58
Total das Categorias Econômicas		200.000,00	0,00	0,00	39.188,42	160.811,58
Dotação: 70.10.04.126.3011.2818 - Aquisição de Materiais, Equipamentos e Serviços de Informação e Comunicação						
33903000 00	Material de Consumo	34.100,00	0,00	0,00	0,00	34.100,00
33904000 00	Serviços de Tecnologia da Informação e Comunicação - Pessoa Jurídica	250.000,00	0,00	44.400,00	10.752,00	194.848,00
44905200 00	Equipamentos e Material Permanente	250.000,00	0,00	0,00	0,00	250.000,00
Total das Categorias Econômicas		534.100,00	0,00	44.400,00	10.752,00	478.948,00
Dotação: 70.10.13.392.3001.6354 - Programação de Atividades Culturais						
33903900 00	Outros Serviços de Terceiros - Pessoa Jurídica	52.800,00	0,00	0,00	0,00	52.800,00
Total das Categorias Econômicas		52.800,00	0,00	0,00	0,00	52.800,00
Dotação: 70.10.15.122.3024.2100 - Administração da Unidade						
31901100 00	Vencimentos e Vantagens Fixas - Pessoal Civil	12.508.990,00	0,00	3.648.053,26	0,00	8.860.936,74
33900800 00	Outros Benefícios Assistenciais do Servidor e do Militar	5.305,39	0,00	2.378,23	0,00	2.927,16
33903000 00	Material de Consumo	329.240,00	12.192,97	37.149,69	3.822,72	288.267,59
33903300 00	Passagens e Despesas com Locomoção	118.510,00	0,00	84.000,00	32.510,00	0,00
33903700 00	Locação de Mão-de-Obra	1.000,00	0,00	0,00	0,00	1.000,00
33903900 00	Outros Serviços de Terceiros - Pessoa Jurídica	3.880.464,00	4.314,43	3.455.468,57	404.997,43	0,00
33904600 00	Auxílio-Alimentação	1.450.000,00	103.651,93	588.980,06	0,00	881.019,94
33904700 00	Obrigações Tributárias e Contributivas	65.547,90	0,00	64.547,90	0,00	1.000,00
33904900 00	Auxílio-Transporte	170.000,00	7.556,60	43.924,43	0,00	126.075,57
44905200 00	Equipamentos e Material Permanente	18.000,00	0,00	0,00	0,00	18.000,00
Total das Categorias Econômicas		18.524.057,29	127.715,93	7.902.500,14	441.330,15	10.180.227,00
Dotação: 70.10.15.451.3011.1025 - Projeto Básico de Construção da Sede da Subprefeitura						



PREFEITURA DO MUNICÍPIO DE SÃO PAULO

Exercício: 2020

Situação dos Projetos/Atividades
 ÓRGÃO: 70 - Subprefeitura São Mateus / UNIDADE: 10 - Administração da Subprefeitura / MÊS: Junho

R\$

Conta Despesa	Descrição	Orçado Atual	Empenhado Mês	Empenhado Ano	Saldo Reservas	Saldo Orçado s/ Congelamento
Órgão: 70 Subprefeitura São Mateus						
Unidade: 10 Administração da Subprefeitura						
Dotação: 70.10.04.122.3012.2803 - Manutenção e Operação dos Conselhos e Espaços Participativos Municipais						
33903000 00	Material de Consumo	3.000,00	0,00	0,00	0,00	3.000,00
33903900 00	Outros Serviços de Terceiros - Pessoa Jurídica	9.600,00	0,00	0,00	0,00	9.600,00
44905200 00	Equipamentos e Material Permanente	3.000,00	0,00	0,00	0,00	3.000,00
Total das Categorias Econômicas		15.600,00	0,00	0,00	0,00	15.600,00
Dotação: 70.10.04.122.3024.2403 - Manutenção e Operação do Descomplica SP - Programa de Metas 33.b						
33903000 00	Material de Consumo	30.000,00	0,00	0,00	0,00	30.000,00
33903900 00	Outros Serviços de Terceiros - Pessoa Jurídica	170.000,00	0,00	0,00	39.188,42	130.811,58
Total das Categorias Econômicas		200.000,00	0,00	0,00	39.188,42	160.811,58
Dotação: 70.10.04.126.3011.2818 - Aquisição de Materiais, Equipamentos e Serviços de Informação e Comunicação						
33903000 00	Material de Consumo	34.100,00	0,00	0,00	0,00	34.100,00
33904000 00	Serviços de Tecnologia da Informação e Comunicação - Pessoa Jurídica	250.000,00	0,00	44.400,00	10.752,00	194.848,00
44905200 00	Equipamentos e Material Permanente	250.000,00	0,00	0,00	0,00	250.000,00
Total das Categorias Econômicas		534.100,00	0,00	44.400,00	10.752,00	478.948,00
Dotação: 70.10.13.392.3001.6354 - Programação de Atividades Culturais						
33903900 00	Outros Serviços de Terceiros - Pessoa Jurídica	52.800,00	0,00	0,00	0,00	52.800,00
Total das Categorias Econômicas		52.800,00	0,00	0,00	0,00	52.800,00
Dotação: 70.10.15.122.3024.2100 - Administração da Unidade						
31901100 00	Vencimentos e Vantagens Fixas - Pessoal Civil	12.508.990,00	935.744,20	5.436.223,35	0,00	7.070.766,65
33900800 00	Outros Benefícios Assistenciais do Servidor e do Militar	5.305,39	628,15	3.639,92	0,00	1.665,47
33903000 00	Material de Consumo	329.240,00	0,00	37.149,69	3.822,72	288.267,59
33903300 00	Passagens e Despesas com Locomoção	118.510,00	0,00	84.000,00	32.510,00	0,00
33903700 00	Locação de Mão-de-Obra	1.000,00	0,00	0,00	0,00	1.000,00
33903900 00	Outros Serviços de Terceiros - Pessoa Jurídica	3.880.464,00	368.808,65	3.822.273,22	38.180,78	0,00
33904600 00	Auxílio-Alimentação	1.450.000,00	124.222,42	693.202,48	0,00	756.797,52
33904700 00	Obrigações Tributárias e Contributivas	65.547,90	0,00	64.547,90	0,00	1.000,00
33904900 00	Auxílio-Transporte	170.000,00	9.000,31	52.924,74	0,00	117.075,26
44905200 00	Equipamentos e Material Permanente	18.000,00	0,00	0,00	0,00	18.000,00
Total das Categorias Econômicas		18.524.057,29	1.436.402,73	10.193.981,30	74.523,50	8.255.572,49
Dotação: 70.10.15.451.3011.1025 - Projeto Básico de Construção da Sede da Subprefeitura						



PREFEITURA DO MUNICÍPIO DE SÃO PAULO

Exercício: 2020

Situação dos Projetos/Atividades
 ÓRGÃO: 70 - Subprefeitura São Mateus / UNIDADE: 10 - Administração da Subprefeitura / MÊS: Julho

R\$

Conta Despesa	Descrição	Orçado Atual	Empenhado Mês	Empenhado Ano	Saldo Reservas	Saldo Orçado s/ Congelamento
Orgão: 70 Subprefeitura São Mateus						
Unidade: 10 Administração da Subprefeitura						
Dotação: 70.10.04.122.3012.2803 - Manutenção e Operação dos Conselhos e Espaços Participativos Municipais						
33903000 00	Material de Consumo	3.000,00	0,00	0,00	0,00	3.000,00
33903900 00	Outros Serviços de Terceiros - Pessoa Jurídica	9.600,00	0,00	0,00	0,00	9.600,00
44905200 00	Equipamentos e Material Permanente	3.000,00	0,00	0,00	0,00	3.000,00
Total das Categorias Econômicas		15.600,00	0,00	0,00	0,00	15.600,00
Dotação: 70.10.04.122.3024.2403 - Manutenção e Operação do Descomplica SP - Programa de Metas 33.b						
33903000 00	Material de Consumo	30.000,00	0,00	0,00	0,00	30.000,00
33903900 00	Outros Serviços de Terceiros - Pessoa Jurídica	170.000,00	0,00	0,00	39.188,42	130.811,58
Total das Categorias Econômicas		200.000,00	0,00	0,00	39.188,42	160.811,58
Dotação: 70.10.04.126.3011.2818 - Aquisição de Materiais, Equipamentos e Serviços de Informação e Comunicação						
33903000 00	Material de Consumo	34.100,00	0,00	0,00	0,00	34.100,00
33904000 00	Serviços de Tecnologia da Informação e Comunicação - Pessoa Jurídica	250.000,00	0,00	44.400,00	10.752,00	194.848,00
44905200 00	Equipamentos e Material Permanente	250.000,00	0,00	0,00	0,00	250.000,00
Total das Categorias Econômicas		534.100,00	0,00	44.400,00	10.752,00	478.948,00
Dotação: 70.10.13.392.3001.6354 - Programação de Atividades Culturais						
33903900 00	Outros Serviços de Terceiros - Pessoa Jurídica	52.800,00	0,00	0,00	0,00	52.800,00
Total das Categorias Econômicas		52.800,00	0,00	0,00	0,00	52.800,00
Dotação: 70.10.15.122.3024.2100 - Administração da Unidade						
31901100 00	Vencimentos e Vantagens Fixas - Pessoal Civil	12.506.990,00	899.716,46	6.335.939,81	0,00	6.171.050,19
33900800 00	Outros Benefícios Assistenciais do Servidor e do Militar	5.305,39	629,15	4.269,07	0,00	1.036,32
33903000 00	Material de Consumo	209.079,15	5.567,00	42.716,69	3.822,72	162.539,74
33903300 00	Passagens e Despesas com Locomoção	116.510,00	0,00	84.000,00	32.510,00	0,00
33903700 00	Locação de Mão-de-Obra	1.000,00	0,00	0,00	0,00	1.000,00
33903900 00	Outros Serviços de Terceiros - Pessoa Jurídica	3.980.624,85	7.640,00	3.829.913,22	145.211,63	5.500,00
33904600 00	Auxílio-Alimentação	1.450.000,00	137.653,46	830.855,94	0,00	619.144,06
33904700 00	Obrigações Tributárias e Contributivas	65.547,90	0,00	64.547,90	0,00	1.000,00
33904900 00	Auxílio-Transporte	170.000,00	6.956,95	59.881,69	0,00	110.118,31
44905200 00	Equipamentos e Material Permanente	19.000,00	0,00	0,00	0,00	19.000,00
Total das Categorias Econômicas		18.524.057,29	1.058.163,02	11.252.124,32	181.544,35	7.090.388,62
Dotação: 70.10.15.451.3011.1025 - Projeto Básico de Construção da Sede da Subprefeitura						



PREFEITURA DO MUNICÍPIO DE SÃO PAULO

Exercício: 2020

Situação dos Projetos/Atividades
 ÓRGÃO: 70 - Subprefeitura São Mateus / UNIDADE: 10 - Administração da Subprefeitura / MÊS: Julho

R\$

Conta Despesa	Descrição	Orçado Atual	Empenhado Mês	Empenhado Ano	Saldo Reservas	Saldo Orçado s/ Congelamento
Orgão: 70 Subprefeitura São Mateus						
Unidade: 10 Administração da Subprefeitura						
Dotação: 70.10.04.122.3012.2803 - Manutenção e Operação dos Conselhos e Espaços Participativos Municipais						
33903000 00	Material de Consumo	3.000,00	0,00	0,00	0,00	3.000,00
33903900 00	Outros Serviços de Terceiros - Pessoa Jurídica	9.600,00	0,00	0,00	0,00	9.600,00
44905200 00	Equipamentos e Material Permanente	3.000,00	0,00	0,00	0,00	3.000,00
Total das Categorias Econômicas		15.600,00	0,00	0,00	0,00	15.600,00
Dotação: 70.10.04.122.3024.2403 - Manutenção e Operação do Descomplica SP - Programa de Metas 33.b						
33903000 00	Material de Consumo	30.000,00	0,00	0,00	0,00	30.000,00
33903900 00	Outros Serviços de Terceiros - Pessoa Jurídica	170.000,00	0,00	0,00	39.188,42	130.811,58
Total das Categorias Econômicas		200.000,00	0,00	0,00	39.188,42	160.811,58
Dotação: 70.10.04.126.3011.2818 - Aquisição de Materiais, Equipamentos e Serviços de Informação e Comunicação						
33903000 00	Material de Consumo	34.100,00	0,00	0,00	0,00	34.100,00
33904000 00	Serviços de Tecnologia da Informação e Comunicação - Pessoa Jurídica	250.000,00	0,00	44.400,00	10.752,00	194.848,00
44905200 00	Equipamentos e Material Permanente	250.000,00	0,00	0,00	0,00	250.000,00
Total das Categorias Econômicas		534.100,00	0,00	44.400,00	10.752,00	478.948,00
Dotação: 70.10.13.392.3001.6354 - Programação de Atividades Culturais						
33903900 00	Outros Serviços de Terceiros - Pessoa Jurídica	52.800,00	0,00	0,00	0,00	52.800,00
Total das Categorias Econômicas		52.800,00	0,00	0,00	0,00	52.800,00
Dotação: 70.10.15.122.3024.2100 - Administração da Unidade						
31901100 00	Vencimentos e Vantagens Fixas - Pessoal Civil	12.506.990,00	899.716,46	6.335.939,81	0,00	6.171.050,19
33900800 00	Outros Benefícios Assistenciais do Servidor e do Militar	5.305,39	629,15	4.269,07	0,00	1.036,32
33903000 00	Material de Consumo	209.079,15	5.567,00	42.716,69	3.822,72	162.539,74
33903300 00	Passagens e Despesas com Locomoção	116.510,00	0,00	84.000,00	32.510,00	0,00
33903700 00	Locação de Mão-de-Obra	1.000,00	0,00	0,00	0,00	1.000,00
33903900 00	Outros Serviços de Terceiros - Pessoa Jurídica	3.980.624,85	7.640,00	3.829.913,22	145.211,63	5.500,00
33904600 00	Auxílio-Alimentação	1.450.000,00	137.653,46	830.855,94	0,00	619.144,06
33904700 00	Obrigações Tributárias e Contributivas	65.547,90	0,00	64.547,90	0,00	1.000,00
33904900 00	Auxílio-Transporte	170.000,00	6.956,95	59.881,69	0,00	110.118,31
44905200 00	Equipamentos e Material Permanente	19.000,00	0,00	0,00	0,00	19.000,00
Total das Categorias Econômicas		18.524.057,29	1.058.163,02	11.252.124,32	181.544,35	7.090.388,62
Dotação: 70.10.15.451.3011.1025 - Projeto Básico de Construção da Sede da Subprefeitura						



PREFEITURA DO MUNICÍPIO DE SÃO PAULO

Exercício: 2020

Situação dos Projetos/Atividades
 ÓRGÃO: 70 - Subprefeitura São Mateus / UNIDADE: 10 - Administração da Subprefeitura / MÊS: Agosto

R\$

Conta Despesa	Descrição	Orçado Atual	Empenhado Mês	Empenhado Ano	Saldo Reservas	Saldo Orçado s/ Congelamento
Orgão: 70 Subprefeitura São Mateus						
Unidade: 10 Administração da Subprefeitura						
Dotação: 70.10.04.122.3012.2803 - Manutenção e Operação dos Conselhos e Espaços Participativos Municipais						
33903000 00	Material de Consumo	3.000,00	0,00	0,00	0,00	3.000,00
33903900 00	Outros Serviços de Terceiros - Pessoa Jurídica	9.600,00	0,00	0,00	0,00	9.600,00
44905200 00	Equipamentos e Material Permanente	3.000,00	0,00	0,00	0,00	3.000,00
Total das Categorias Econômicas		15.600,00	0,00	0,00	0,00	15.600,00
Dotação: 70.10.04.122.3024.2403 - Manutenção e Operação do Descomplica SP - Programa de Metas 33.b						
33903000 00	Material de Consumo	30.000,00	0,00	0,00	0,00	30.000,00
33903900 00	Outros Serviços de Terceiros - Pessoa Jurídica	170.000,00	0,00	0,00	55.188,42	114.811,58
Total das Categorias Econômicas		200.000,00	0,00	0,00	55.188,42	144.811,58
Dotação: 70.10.04.126.3011.2818 - Aquisição de Materiais, Equipamentos e Serviços de Informação e Comunicação						
33903000 00	Material de Consumo	34.100,00	0,00	0,00	34.100,00	0,00
33904000 00	Serviços de Tecnologia da Informação e Comunicação - Pessoa Jurídica	250.000,00	0,00	44.400,00	10.752,00	194.848,00
44905200 00	Equipamentos e Material Permanente	250.000,00	0,00	0,00	38.905,56	211.094,44
Total das Categorias Econômicas		534.100,00	0,00	44.400,00	83.757,56	405.942,44
Dotação: 70.10.13.392.3001.6354 - Programação de Atividades Culturais						
33903900 00	Outros Serviços de Terceiros - Pessoa Jurídica	52.800,00	0,00	0,00	0,00	52.800,00
Total das Categorias Econômicas		52.800,00	0,00	0,00	0,00	52.800,00
Dotação: 70.10.15.122.3024.2100 - Administração da Unidade						
31901100 00	Vencimentos e Vantagens Fixas - Pessoal Civil	12.506.990,00	0,00	6.335.939,81	0,00	6.171.050,19
33900800 00	Outros Benefícios Assistenciais do Servidor e do Militar	5.305,39	0,00	4.289,07	0,00	1.036,32
33903000 00	Material de Consumo	209.079,15	0,00	42.716,69	31.361,15	135.001,31
33903300 00	Passagens e Despesas com Locomoção	116.510,00	0,00	84.000,00	32.510,00	0,00
33903700 00	Locação de Mão-de-Obra	1.000,00	0,00	0,00	0,00	1.000,00
33903900 00	Outros Serviços de Terceiros - Pessoa Jurídica	3.980.624,85	7.372,91	3.837.286,13	138.184,32	5.154,40
33904600 00	Auxílio-Alimentação	1.450.000,00	0,00	830.855,94	0,00	619.144,06
33904700 00	Obrigações Tributárias e Contributivas	65.547,90	0,00	64.547,90	0,00	1.000,00
33904900 00	Auxílio-Transporte	170.000,00	0,00	59.881,69	0,00	110.118,31
44905200 00	Equipamentos e Material Permanente	19.000,00	0,00	0,00	0,00	19.000,00
Total das Categorias Econômicas		18.524.057,29	7.372,91	11.259.497,23	202.055,47	7.062.504,59
Dotação: 70.10.15.451.3011.1025 - Projeto Básico de Construção da Sede da Subprefeitura						



PREFEITURA DO MUNICÍPIO DE SÃO PAULO

Exercício: 2020

Situação dos Projetos/Atividades
 ÓRGÃO: 70 - Subprefeitura São Mateus / UNIDADE: 10 - Administração da Subprefeitura / MÊS: Setembro

R\$

Conta Despesa	Descrição	Orçado Atual	Empenhado Mês	Empenhado Ano	Saldo Reservas	Saldo Orçado s/ Congelamento
Orgão: 70 Subprefeitura São Mateus						
Unidade: 10 Administração da Subprefeitura						
Dotação: 70.10.04.122.3012.2803 - Manutenção e Operação dos Conselhos e Espaços Participativos Municipais						
33903000 00	Material de Consumo	3.000,00	0,00	0,00	3.000,00	0,00
33903900 00	Outros Serviços de Terceiros - Pessoa Jurídica	9.600,00	0,00	0,00	9.600,00	0,00
44905200 00	Equipamentos e Material Permanente	3.000,00	0,00	0,00	3.000,00	0,00
Total das Categorias Econômicas		15.600,00	0,00	0,00	15.600,00	0,00
Dotação: 70.10.04.122.3024.2403 - Manutenção e Operação do Descomplica SP - Programa de Metas 33.b						
33903000 00	Material de Consumo	30.000,00	0,00	0,00	30.000,00	0,00
33903900 00	Outros Serviços de Terceiros - Pessoa Jurídica	170.000,00	0,00	0,00	170.000,00	0,00
Total das Categorias Econômicas		200.000,00	0,00	0,00	200.000,00	0,00
Dotação: 70.10.04.126.3011.2818 - Aquisição de Materiais, Equipamentos e Serviços de Informação e Comunicação						
33903000 00	Material de Consumo	34.100,00	0,00	0,00	34.100,00	0,00
33904000 00	Serviços de Tecnologia da Informação e Comunicação - Pessoa Jurídica	250.000,00	0,00	44.400,00	205.600,00	0,00
44905200 00	Equipamentos e Material Permanente	250.000,00	116.250,00	116.250,00	133.750,00	0,00
Total das Categorias Econômicas		534.100,00	116.250,00	160.650,00	373.450,00	0,00
Dotação: 70.10.13.392.3001.6354 - Programação de Atividades Culturais						
33903900 00	Outros Serviços de Terceiros - Pessoa Jurídica	52.800,00	0,00	0,00	52.800,00	0,00
Total das Categorias Econômicas		52.800,00	0,00	0,00	52.800,00	0,00
Dotação: 70.10.15.122.3024.2100 - Administração da Unidade						
31901100 00	Vencimentos e Vantagens Fixas - Pessoal Civil	12.506.990,00	0,00	7.213.035,38	0,00	5.293.954,62
33900800 00	Outros Benefícios Assistenciais do Servidor e do Militar	5.305,39	0,00	4.898,22	0,00	407,17
33903000 00	Material de Consumo	209.079,15	0,00	42.716,69	162.622,50	3.739,96
33903300 00	Passagens e Despesas com Locomoção	116.510,00	0,00	84.000,00	32.510,00	0,00
33903700 00	Locação de Mão-de-Obra	1.000,00	0,00	0,00	0,00	1.000,00
33903900 00	Outros Serviços de Terceiros - Pessoa Jurídica	3.980.624,85	-2.813,53	3.834.472,60	146.152,25	0,00
33904600 00	Auxílio-Alimentação	1.450.000,00	0,00	959.839,15	0,00	490.160,85
33904700 00	Obrigações Tributárias e Contributivas	65.547,90	0,00	64.547,90	0,00	1.000,00
33904900 00	Auxílio-Transporte	170.000,00	0,00	68.656,74	0,00	101.343,26
44905200 00	Equipamentos e Material Permanente	19.000,00	0,00	0,00	19.000,00	0,00
Total das Categorias Econômicas		18.524.057,29	-2.813,53	12.272.166,68	360.284,75	5.891.605,86
Dotação: 70.10.15.451.3011.1025 - Projeto Básico de Construção da Sede da Subprefeitura						



PREFEITURA DO MUNICÍPIO DE SÃO PAULO

Exercício: 2020

Situação dos Projetos/Atividades
ÓRGÃO: 70 - Subprefeitura São Mateus / UNIDADE: 10 - Administração da Subprefeitura / MÊS: Outubro

R\$

Conta Despesa	Descrição	Orçado Atual	Empenhado Mês	Empenhado Ano	Saldo Reservas	Saldo Orçado s/ Congelamento
Orgão: 70 Subprefeitura São Mateus						
Unidade: 10 Administração da Subprefeitura						
Dotação: 70.10.04.122.3012.2803 - Manutenção e Operação dos Conselhos e Espaços Participativos Municipais						
33903000 00	Material de Consumo	3.000,00	0,00	0,00	3.000,00	0,00
33903900 00	Outros Serviços de Terceiros - Pessoa Jurídica	9.600,00	0,00	0,00	9.600,00	0,00
44905200 00	Equipamentos e Material Permanente	3.000,00	0,00	0,00	3.000,00	0,00
Total das Categorias Econômicas		15.600,00	0,00	0,00	15.600,00	0,00
Dotação: 70.10.04.122.3024.2403 - Manutenção e Operação do Descomplica SP - Programa de Metas 33.b						
33903000 00	Material de Consumo	30.000,00	0,00	0,00	30.000,00	0,00
33903900 00	Outros Serviços de Terceiros - Pessoa Jurídica	170.000,00	0,00	0,00	170.000,00	0,00
Total das Categorias Econômicas		200.000,00	0,00	0,00	200.000,00	0,00
Dotação: 70.10.04.126.3011.2818 - Aquisição de Materiais, Equipamentos e Serviços de Informação e Comunicação						
33903000 00	Material de Consumo	34.100,00	0,00	0,00	34.100,00	0,00
33904000 00	Serviços de Tecnologia da Informação e Comunicação - Pessoa Jurídica	250.000,00	0,00	44.400,00	205.600,00	0,00
44905200 00	Equipamentos e Material Permanente	250.000,00	25.500,00	141.750,00	94.844,44	13.405,56
Total das Categorias Econômicas		534.100,00	25.500,00	186.150,00	334.544,44	13.405,56
Dotação: 70.10.13.392.3001.6354 - Programação de Atividades Culturais						
33903900 00	Outros Serviços de Terceiros - Pessoa Jurídica	52.800,00	0,00	0,00	52.800,00	0,00
Total das Categorias Econômicas		52.800,00	0,00	0,00	52.800,00	0,00
Dotação: 70.10.15.122.3024.2100 - Administração da Unidade						
31901100 00	Vencimentos e Vantagens Fixas - Pessoal Civil	12.506.990,00	0,00	8.110.903,69	0,00	4.396.086,31
33900800 00	Outros Benefícios Assistenciais do Servidor e do Militar	5.305,39	0,00	4.995,46	0,00	309,93
33903000 00	Material de Consumo	209.079,15	0,00	42.716,69	162.978,03	3.384,43
33903300 00	Passagens e Despesas com Locomoção	116.510,00	0,00	84.000,00	32.510,00	0,00
33903700 00	Locação de Mão-de-Obra	1.000,00	0,00	0,00	0,00	1.000,00
33903900 00	Outros Serviços de Terceiros - Pessoa Jurídica	3.980.624,85	74.795,15	3.909.267,75	71.357,10	0,00
33904600 00	Auxílio-Alimentação	1.450.000,00	0,00	1.086.897,03	0,00	363.102,97
33904700 00	Obrigações Tributárias e Contributivas	65.547,90	0,00	64.547,90	0,00	1.000,00
33904900 00	Auxílio-Transporte	170.000,00	0,00	77.130,90	0,00	92.869,10
44905200 00	Equipamentos e Material Permanente	19.000,00	0,00	0,00	19.000,00	0,00
Total das Categorias Econômicas		18.524.057,29	74.795,15	13.380.459,42	285.845,13	4.857.752,74
Dotação: 70.10.15.451.3011.1025 - Projeto Básico de Construção da Sede da Subprefeitura						



PREFEITURA DO MUNICÍPIO DE SÃO PAULO

Exercício: 2020

Situação dos Projetos/Atividades
 ÓRGÃO: 70 - Subprefeitura São Mateus / UNIDADE: 10 - Administração da Subprefeitura / MÊS: Novembro

R\$

Conta Despesa	Descrição	Orçado Atual	Empenhado Mês	Empenhado Ano	Saldo Reservas	Saldo Orçado s/ Congelamento
Orgão: 70 Subprefeitura São Mateus						
Unidade: 10 Administração da Subprefeitura						
Dotação: 70.10.04.122.3012.2803 - Manutenção e Operação dos Conselhos e Espaços Participativos Municipais						
33903000 00	Material de Consumo	3.000,00	0,00	0,00	3.000,00	0,00
33903900 00	Outros Serviços de Terceiros - Pessoa Jurídica	9.600,00	0,00	0,00	9.600,00	0,00
44905200 00	Equipamentos e Material Permanente	3.000,00	0,00	0,00	3.000,00	0,00
Total das Categorias Econômicas		15.600,00	0,00	0,00	15.600,00	0,00
Dotação: 70.10.04.122.3024.2403 - Manutenção e Operação do Descomplica SP - Programa de Metas 33.b						
33903000 00	Material de Consumo	30.000,00	0,00	0,00	30.000,00	0,00
33903900 00	Outros Serviços de Terceiros - Pessoa Jurídica	170.000,00	75.937,50	75.937,50	92.064,93	1.997,57
Total das Categorias Econômicas		200.000,00	75.937,50	75.937,50	122.064,93	1.997,57
Dotação: 70.10.04.126.3011.2818 - Aquisição de Materiais, Equipamentos e Serviços de Informação e Comunicação						
33903000 00	Material de Consumo	34.100,00	31.547,99	31.547,99	0,00	2.552,01
33904000 00	Serviços de Tecnologia da Informação e Comunicação - Pessoa Jurídica	250.000,00	0,00	44.400,00	205.600,00	0,00
44905200 00	Equipamentos e Material Permanente	250.000,00	0,00	141.750,00	94.844,44	13.405,56
Total das Categorias Econômicas		534.100,00	31.547,99	217.697,99	300.444,44	15.957,57
Dotação: 70.10.13.392.3001.6354 - Programação de Atividades Culturais						
33903900 00	Outros Serviços de Terceiros - Pessoa Jurídica	52.800,00	0,00	0,00	52.800,00	0,00
Total das Categorias Econômicas		52.800,00	0,00	0,00	52.800,00	0,00
Dotação: 70.10.15.122.3024.2100 - Administração da Unidade						
31901100 00	Vencimentos e Vantagens Fixas - Pessoal Civil	12.506.990,00	0,00	9.016.118,24	0,00	3.490.871,76
33900800 00	Outros Benefícios Assistenciais do Servidor e do Militar	5.305,39	97,24	5.189,94	0,00	115,45
33903000 00	Material de Consumo	209.079,15	40.708,10	83.424,79	123.669,93	1.984,43
33903300 00	Passagens e Despesas com Locomoção	116.510,00	10.000,00	94.000,00	22.510,00	0,00
33903700 00	Locação de Mão-de-Obra	1.000,00	0,00	0,00	0,00	1.000,00
33903900 00	Outros Serviços de Terceiros - Pessoa Jurídica	3.980.624,85	-750,00	3.908.517,75	72.107,10	0,00
33904600 00	Auxílio-Alimentação	1.450.000,00	118.009,82	1.326.322,14	0,00	123.677,86
33904700 00	Obrigações Tributárias e Contributivas	65.547,90	0,00	64.547,90	0,00	1.000,00
33904900 00	Auxílio-Transporte	170.000,00	8.531,62	93.972,47	0,00	76.027,53
44905200 00	Equipamentos e Material Permanente	19.000,00	6.216,00	6.216,00	12.778,02	5,98
Total das Categorias Econômicas		18.524.057,29	182.812,78	14.598.309,23	231.085,05	3.694.683,01
Dotação: 70.10.15.451.3011.1025 - Projeto Básico de Construção da Sede da Subprefeitura						

4. PARTICIPAÇÃO SOCIAL

2.1. Conselho Participativo Municipal

O CPM atuou como parceiro durante todo o semestre, realizando as reuniões mensais, presenciais no primeiro trimestre e online após a instituição da pandemia, ouvindo as demandas da população, fazendo vistorias nos locais tidos como mais necessitados, dialogando com a população. Têm, ainda, atuado nas ações de orientação contra a disseminação do coronavírus e ajudado na distribuição de suprimentos às famílias.

A interlocução da Subprefeitura também levou adiante as demandas possíveis de solução no seu próprio ambiente corporativo, recebeu ofícios, realizou vistorias técnicas e encaminhou solicitações a órgãos de outras secretarias e entes privados prestadores de serviços públicos.



Vistoria do subprefeito e coordenador da CPDU ao Jardim Elizabeth, por sugestão do CPM

4.6. Outros Conselhos e Órgãos Colegiados no território

Com o CADES, Conselho Municipal do Meio Ambiente e Desenvolvimento Sustentável também houve uma interlocução saudável e produtiva, com o recebimento de demandas e encaminhamento de propostas, aceite de convites para participação de eventos ambientais. Mesmo com a pandemia, porém com o devido distanciamento, integrantes do CADES acompanharam a ação de transferência de árvores da Avenida Ragueb Chohfi para o Parque Linear Adélia Chohfi, liberando área para o prosseguimento das obras do Monotrilho.

Como as reuniões dos Consegs – Conselhos Comunitários de Segurança foram suspensas, a Subprefeitura recebeu e deu encaminhamento a demandas enviadas pelos seus representantes, ao que a ela compete, mantendo aberto o diálogo com essas representações da sociedade.



Plantio de mudas no Parque do Carmo, com participação do subprefeito e equipe técnica, em 1º de fevereiro

5. OUTRAS ATIVIDADES

E-Sic

No primeiro semestre de 2020 (01/01 à 30/06/2020) a Subprefeitura São Mateus recebeu 13 (treze) pedidos e-Sic. Todos foram respondidos.

Print de tela:

48441	0	Subprefeitura São Mateus	02/06/2020	28/06/2020	Finalizado	Internet
48203	0	Subprefeitura São Mateus	25/05/2020	06/06/2020	Finalizado	Internet
47888	0	Subprefeitura São Mateus	13/05/2020	13/06/2020	Finalizado	Internet
47508	0	Subprefeitura São Mateus	03/05/2020	19/06/2020	Finalizado	Internet
46106	0	Subprefeitura São Mateus	03/03/2020	22/03/2020	Finalizado	Internet
45999	0	Subprefeitura São Mateus	27/02/2020	24/03/2020	Finalizado	Carta
45920	0	Subprefeitura São Mateus	25/02/2020	27/03/2020	Finalizado	Internet
45887	0	Subprefeitura São Mateus	25/02/2020	21/03/2020	Finalizado	Internet
45312	0	Subprefeitura São Mateus	03/02/2020	25/02/2020	Finalizado	Internet
44665	0	Subprefeitura São Mateus	03/01/2020	19/01/2020	Finalizado	Internet
44664	0	Subprefeitura São Mateus	03/01/2020	28/01/2020	Finalizado	Internet
44662	0	Subprefeitura São Mateus	03/01/2020	28/01/2020	Finalizado	Internet
44661	0	Subprefeitura São Mateus	03/01/2020	31/01/2020	Finalizado	Internet

Ecopontos:

Na área da Subprefeitura São Mateus, há quatro pontos de descarte. Estão localizados:

- **Jardim Rodolfo Pirani** – Ecoponto Cipoaba – Rua Padre Luis de Siqueira esquina com Avenida Rodolfo Pirani
- **Jardim São Francisco** – Ecoponto Lima Bonfante – Rua Capitão Mor Lázaro da Costa, 251
- **Jardim São Cristóvão** – Ecoponto São Mateus – Rua Montalvânia, 195
- **Parque Boa Esperança** – Ecoponto Iguatemi – Rua Francisco de Melo Palheta, esquina com a Rua Morro do Frade



Ecoponto Parque Boa Esperança

Sugesp

- São 12 servidores efetivos lotados na Sugesp,
- Há 03 servidores com cargo em comissão.
- São 02 servidores comissionados.

Quadro de servidores da Subprefeitura e situação em novembro de 2020:

Total de servidores: 181

Servidores em teletrabalho: 83

Servidores em licença médica: 03

Óbitos de servidores em 2020: 05

6. Projetos futuros:

- Implantação do sistema de transporte BRT Aricanduva
- Utilização racional de resíduos de entulho triturados na fabricação de blocos de construção
- Ampliação das hortas comunitárias